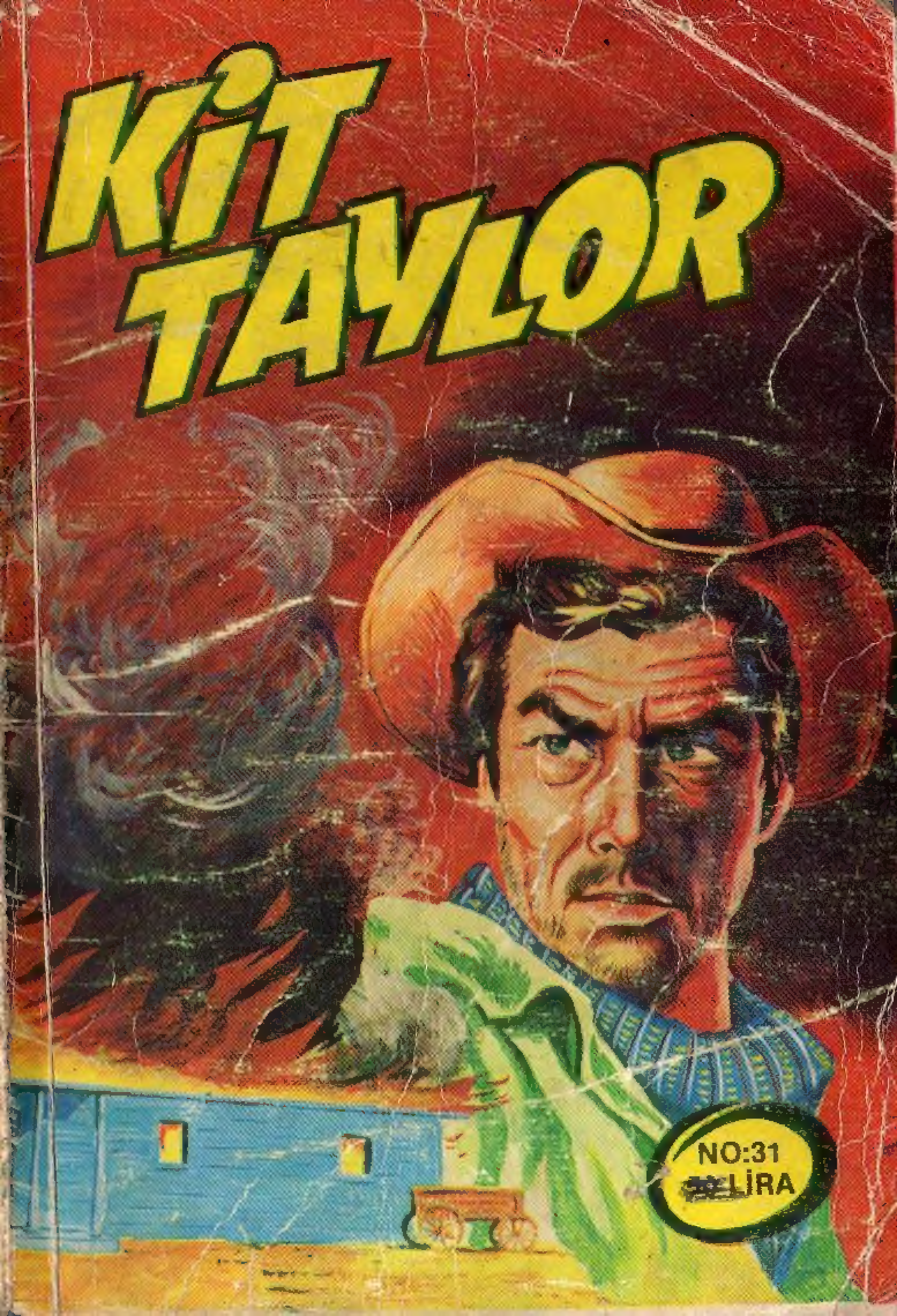
KİT TAYLOR
NO:31
LİRA

AFFEDERSİNİZ DON ALONZO, YÜZBAŞI ROD BİRAZ SİNİRLİ BU SAAT YÜZÜNDEN.
EHM, HAKSIZ DEĞİL...
HERNEYSE DAVETİNİZİ KABUL EDİYORUZ.
İYİ! KALBİM SEVİNÇLE DOLDU!
İT VE GİZLİ SERVİSTEN YARBAY ROD
ELGELERİ BEŞ BÜYÜK SAATTEN BİRİNİN
AATLER "ŞUK" BERİ ADINDAKİ BİR SATIC...
EP BİRLİKTEYKEN APAÇİLERİN SALDIRISINA
E ARKADAŞI PROŞES KAÇARLAR. BUNUN
E FRANKİ DE BELGELER UĞRUNA SAATLERİ
AĞLAMA ÇİÇEĞİM..BABAN İSTEDİĞİNİ YAPACAK!
AW...AW... YANİ SAATİ ONLARA VERMİYECEK MİSİN?
HİÇ KİMSE DON... NAMIYACAK YEMİN EDERİM.
ALLALA, TRALLALLA, BAM NE İYİDİR.
TRALLALLA, TRALLALLA, SAAT KALACAK.
BİNLERCE HİYLELİ ZAR AŞKINA! NE YARAMAZ...

ŞİMDİ BEYLER, BU GECE ÇİFTLİ. ĞİMDE KALIN, SİZİ DAVET EDİYORUM!
BERABER YEMEK YERİZ. SONRA ODALARINIZA ÇEKİLİR DİNLENİR- SİNİZ..
HAYIR EFEN. DİM.
HİÇ NİYETİM YOK..
SUS, ROD.

AFFEDERSİNİZ DON ALONZO, YÜZBAŞI ROD BİRAZ SİNİRLİ BU SAAT YÜZÜNDEN.
EHM, HAKSIZ DEĞİL...
HERNEYSE DAVETİNİ. Zİ KABUL EDİYO. RUZ.
İYİ! KALBİM SEVİNÇLE DOLDU!
DAHA SONRA MİSAFİRLE. RE AİT ODADA....
ŞİMDİ İZAH ET, NEDEN GECEYİ BURADA GEÇİRELİM DİYE ISRAR ETTİN!!!
ANLAMALISIN ROD..
O ÇOCUK BİZİ SAF DIŞI ETTİ FAKAT BİR ÇARE VAR.
TAMAM! SAATİ ÇALMAK İSTİ. YORSUN!
BU KADAR DA DEĞİL...

HERKES UYUDUKTAN SONRA SALONA İNEBİLİRİZ...
VE SAATİN İÇİNİ KONTROL EDEBİLİRİZ.
İÇİNİ ?
ÖYLEYSE BU LANET OLASI SAATİN İÇİNDE BİRŞEY ARIYORUZ..
MERAKLI OLMA FRANKIE! ŞARTLARI HATIRLA!
UF! APTALCA SIRRINIZIN CANI CEHENNEME!
BENİ BIKTIRDINIZ, DIŞARI SİGARA İÇMEĞE ÇIKIYORUM.
MMM... FRANKIE ÇOK KIZDI... BU GECE ONDAN UZAK DURMALI!
UGH!

!!!
İŞTE KAÇIRILMAYACAK DEĞERLİ BİR FIRSAT!
AH! AH!
ÇOK PİSSİN, KÖTÜSÜN VE KOKUYORSUN! BURNUNUN ALTINDAKİ TÜYLERLE KEÇİYE BENZİYORSUN.
SAAT BENDE KALDI! OH YA! OH YA!
MMM... KİMSE YOK ETRAF SESSİZ...

HEY, NE YAPIYORSUN?
BABANIN ÇOK-TAN BERİ YAP-MASI GEREKTİĞİ ŞEYİ.
SPLAT
SPLAT
IH! IH!
FAKAT ÖFKELİ DURUM YEMEKTE GEÇ-MİŞTİ..
ROD VANCE DA HAYAL KIRIK-LIĞINI GEÇİRMEK İÇİN İÇKİYE BAŞLADI.
FRANKIE GÜZEL BİR ROSTO YİYEREK..

SADECE KİT DÜŞÜNCELİYDİ.
GECE YARISI İSTEDİĞİMİZ OLACAK...
ARKADAŞLAR HERHALDE ÇOK YORGUNSUNUZDUR, SİZİ ODALARINIZA GÖTÜREYİM!
İYİ GECELER DON VITTO-RIO... MİSAFİRPERVERLİĞİNİ-ZE TEŞEK-KÜRLER.
YARIN ERKEN Mİ GİDECEK-SİNİZ?
GÜNEŞ DOĞAR-KEN.
İKİ SAAT SON-RA..
YOL AÇIK!

ÇABUK OLUN!
ARKASINI AÇAMIYORUM LANET OLASI SAATİN...

VE İÇİNE PARMAK-TA GİRMİYOR...
BİR BU EKSİKTİ!
YAPACAK BİRŞEY YOK TORNAVİDA LAZIM..
ÇOK ZOR, BİRAZDAN GELEN DE OLUR...
KÜÇÜK LUİSA İÇİN ÜZGÜ-NÜM; FAKAT TEK ÇARE VAR; İÇİNDEKİNİ GÖRE-BİLMEK İÇİN..
?
SMASH
YOK!
VAY CANINA HEP-Sİ FAYDASIZ OL-DU..

EVET ÇOCUKLAR!
BU IŞ FİYASKOY- LA BİTTİ FRAKIE! HEMEN KAÇ- MALIYIZ...
HAYDUTLAR!
MİSAFİRPERVERLİĞİME KARŞI BUNU YAPTINIZ!
FAKAT..
DOĞRUSU
ASLINDA..
LUISA HAKLIYMIŞ, 3 ADİ HAY- DUTSUNUZ, BİR DE SAATİ KIRDINIZ ÜSTELİK.

ŞİMDİ ADAMLA- RIMI ÇAĞIRACA- ĞIM VE..
BİR DAKİKA DON VİTTO- RIO!
GÖRÜNÜŞE GÖRE SİZ ÇOK HAKLISINIZ!
?
BU GECEKİ DAVRANIŞI- MIZ AFFEDİLMEZ, BİZDE GÜVENİNİZİ SARS- TIK.
BİRŞEY SÖYLİYEBİLİRİM! EĞER GERÇEĞİ BİLSENİZ BELKİ SİZ BİLE YARDIMCI OLURDU- NUZ!
ŞİMDİ SİZDEN KURTULMA- LIYIZ, ZAVALLI ARKA- DAŞIM...
FAKAT..
SOCK

SMACK
SFRASH
KAÇIN ÇOCUKLAR! BÜTÜN UŞAKLAR EĞER ÜSTÜMÜZE SALDIRACAK OLUR-SA KURTULAMAYIZ..
BİRAZ SONRA.

3 GÜN SONRA HEBRON-VİLLE KASABASINDA ÖĞ-LEDEN BİRKAÇ DAKİKA ÖNCE...
TEMPIO DELL' ANGELO DI FUOCO
DİNLE ATEŞ BÖCEĞİ DİNLE... BENJAMİN THORALD-SON'UN SÖZLERİNİ DİNLE!.
BEN SENİN PEYGAMBERİNİM! BU DÜNYADAKİ GÜNAHKARLARIN SONUNU BİR BEN BİLİRİM!.

BU DÜNYA BİR ATEŞ ÇEMBERİ İÇİN- DE KALACAK!
BÜYÜK ALEVLER OKYANUSLARI, TOPRAKLARI, VE DAĞ- LARI KAPLIYA- CAK..
VE ŞEHİRLER YOK OLACAK!
SEN BENİ HEBBRONVİLLE' E GÖNDERDİN İNSANLARIN BİR KISMINI KURTARA- BİLEYİM DİYE...
ÇÜNKÜ BANA GÜVENEN BU KİŞİLER YAŞAYABİ- LİR.
VE YENİ BİR İNSANLIK DOĞABİLİR...

ÖYLE BİR İNSANLIK Kİ GÜNAHLARDAN ARINMIŞ!
BİLİYORSUNUZ KARDEŞLERİM BEN FAKİRİM PEYGAMBERLER ÖYLE OLUR.
ONUN İÇİN DOLAR VERİRSENİZ, SAMUEL KUTSAL SAATİN İÇİNE ATACAKTIR.
HUM...DEMEK BÖYLE!
BUNLAR KANLI GÖZ YAŞLARI OLACAK, ATEŞİ SÖNDÜRMEK VE KIYAMET GÜNÜ HEBBRONVILLE'DEKİLE- Rİ KURTARACAK.

TATİL GELDİ
TEKS
haftalık çıkmağa başladı
BAYİİNİZDEN İSTEYİNİZ
TEKS Ceylan yayınıdır

ONİKİ VURUŞ .. ONİKİ DOLAR BEN_ JAMİN KARDEŞ!
ONLARI HEMEN KUTSAL SAATİN KASASINA KOY, SA_ MUEL KARDEŞ!
..ON.. ONBİR.... ONİKİ.
TAMAMDIR, BEN_ JAMİN KARDEŞ!
İŞTE ŞİMDİ GÜNEŞ IŞIĞINDAKİ KAR TANELERİ GİBİ O DOLAR_ LAR DA KENDİLERİNDEN GEÇİYOR VE ERİYOR.
BİRER KANLI GÖZ YAŞI OLARAK SİZİN YAŞAMINIZI GÜVENCEYE ALACAKLAR HEBRONVİL'Lİ KARDEŞ_ LERİM.!

ŞİMDİ, GİDİN! GİDİN, ÇALI_ ŞIN VE DAHA FAZLA PARA KA_ ZANIN. ÖĞLEN TÖRENİ BİT_ MİŞTİR!
KALABALIK DAĞILIR. KİMİ BARAKASINA KİMİ DE MADENİNE DOĞRU YOL ALMAKTADIR
TABİ BAZILARI DA PEK İKNA OLMAMIŞ GİBİ GÖRÜNMEKTEDİR
ANLAMAM İÇİN YARDIM EDER MİSİNİZ DOS_ TUM.. BU SAÇMA SAPAN OLAY HER SAAT BAŞI MI GERÇEKLEŞİ_ YORMUŞ
ÖYLE GÖRÜNÜYOR.

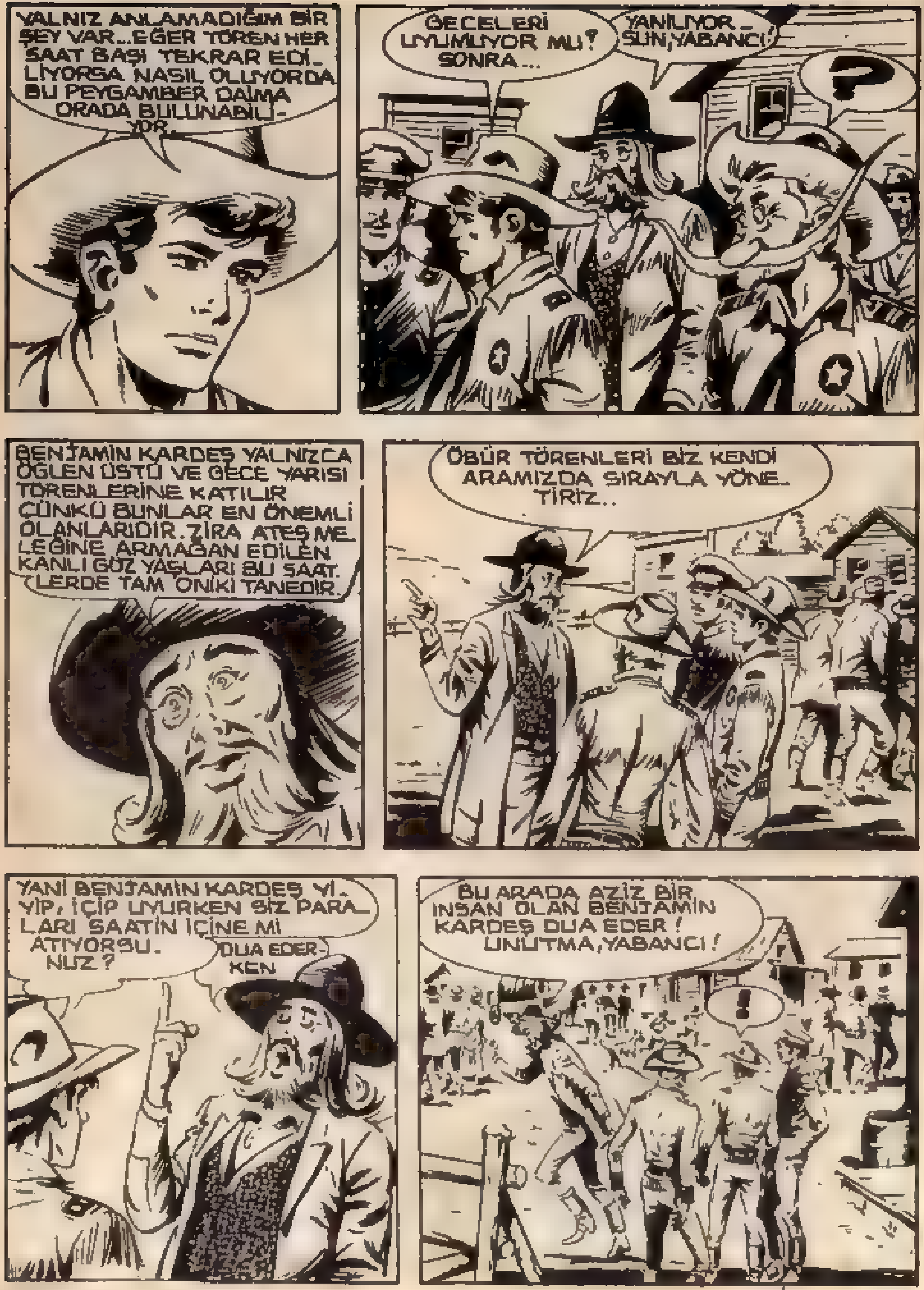

YALNIZ ANLAMADIĞIM BİR ŞEY VAR...EĞER TÖREN HER SAAT BAŞI TEKRAR EDİLİYORSA NASIL OLUYOR DA BU PEYGAMBER DAİMA ORADA BULUNABİLİYOR.
GECELERİ UYUMUYOR MU? SONRA...
YANILIYORSUN, YABANCI!
?
BENJAMİN KARDEŞ YALNIZCA ÖĞLEN ÜSTÜ VE GECE YARISI TÖRENLERİNE KATILIR ÇÜNKÜ BUNLAR EN ÖNEMLİ OLANLARIDIR. ZİRA ATEŞ MELEĞİNE ARMAĞAN EDİLEN KANLI GÖZ YAŞLARI BU SAATLERDE TAM ONİKİ TANEDİR.
ÖBÜR TÖRENLERİ BİZ KENDİ ARAMIZDA SIRAYLA YÖNETİRİZ...
YANİ BENJAMİN KARDEŞ YİYİP, İÇİP UYURKEN SİZ PARALARI SAATİN İÇİNE Mİ ATIYORSUNUZ?
DUA EDERKEN
BU ARADA AZİZ BİR İNSAN OLAN BENJAMİN KARDEŞ DUA EDER! UNUTMA, YABANCI!
!

KAHRETSİN!
BU ŞARLATANIN TÜM ANLATTIKLARINA BÜTÜN BU SALAKLARIN İNANMASI MÜMKÜN MÜ SENCE?
MÜMKÜN...
...PARALARINI VERDİKLERİNE BAKILIRSA!
YALNIZ ÖNEMLİ BİR AYRINTI VAR!
BU NE TÜR BİR DOLANDIRICILIK!? PUAH... ONİKİ DOLAR!
BUNCA SAÇMALIK NEDEN YALNIZCA ONİKİ DOLAR UĞRUNA... BENCE BOŞUNA ZAMAN KAYBEDİYORLAR.
ÇOK BÜYÜK BİR YALNIŞ YAPIYORSUN DOSTUM...
BİRDE BİR DOLAR, İKİDE İKİ DOLAR ÜÇTE ÜÇ DOLAR... VE BÖYLECE ONİKİDE DE ONİKİ DOLAR OLUYOR.

ÖĞLENLERİ YAPILAN BU TÖRENİN BİR DE GECE YARISI TEKRARI SÖZ KONUSU!
BENJAMIN THORALDSON'UN YİRMİDÖRT SAATTE KAÇ KAĞIDI CEBE İNDİRDİĞİNİ HESAPLIYABİLİYOR MUSUN?
BAKALIM.
BİR İKİ DAHA ÜÇ, ÜÇ DAHA...
KAHRETSİN, BUNCA KARMAŞIK HESAPLARI BANA YÜKLEME TAMAM MI?
BİLİRSİN ARİTMETİKTEN PEK ÇAKMAM.
MMM. OYSA BEN BU HESABI ZİHİNDEN YAPTIM BİLE...
PEYGAMBER DOSTUMUZ GECE YARISI TAM YETMİŞSEKİZ DOLAR İÇ EDİYOR, TABİİ BİR O KADAR DA ÖĞLENLEYİN... SONRA GECELEYİN YENİDEN!

BÖYLECE GÜNDE YÜZELLİALTI DOLAR KAZANMIŞ OLUYOR.
AYDA İSE DÖRTBİN ALTIYÜZ SEKSEN DOLAR EDER.
!!
BU DURUMDA YILLIK KAZANCI İSE ELLİALTIBİN YÜZATMIŞ DOLARI BULUYOR.
KANSAS'TAKİ TÜM BİFTEKLER ADINA!
DESENE Kİ KURDUĞU PARA TUZAĞI SAYESİNDE BİR YIL ÇALIŞIP ÖMÜR BOYU YAN GELİP YATABİLİR!
KUŞKUSUZ.
ÇILGINLIK BU!
BAH. ASLINDA BİZ BURAYA MİSTER THORALDSON'UN MASKESİNİ DÜŞÜRMEK İÇİN GELMEDİK.
...AMA MADEM Kİ BURADAYIZ BİR TAŞLA İKİ KUŞ VURABİLİRİZ. DİNLEYİN, PLANIMI.....

O AKŞAM GECE YARISINDAN BİRKAÇ DAKİKA ÖNCE...
FRANKİ EĞERLEN-MİŞ ATLARLA BİRLİK-TE HAZIR OLMALI...
TEMPIO DELL'ANG DI FUOCO
PLAN GEREĞİNCE ROD'UN DA BU DO-LANDIRICININ EVİ-NE GİRMİŞ OLMA-SI LAZIM.
AYNI ANDA "ATEŞ MELEĞİNİN TAPINAĞINDA"...
HİÇBİR ŞEY GÖRÜNMÜYOR! LAMBAYI YAKMAM GE-REKECEK...

MMM... BURASI "PEYGAM-BER"İN ODASI OLMA-LI...
BAKALIM ÇIKINI-NI NEREYE SAKLAMIŞ...
BURADA YOK.
BURADA DA YOK...
YATAĞA BAK! NASIL DA YÜKSEK. BİR BAKALIM BEL-Kİ DE DOLARLARIN ÜZERİN-DE YATIYORDUR...

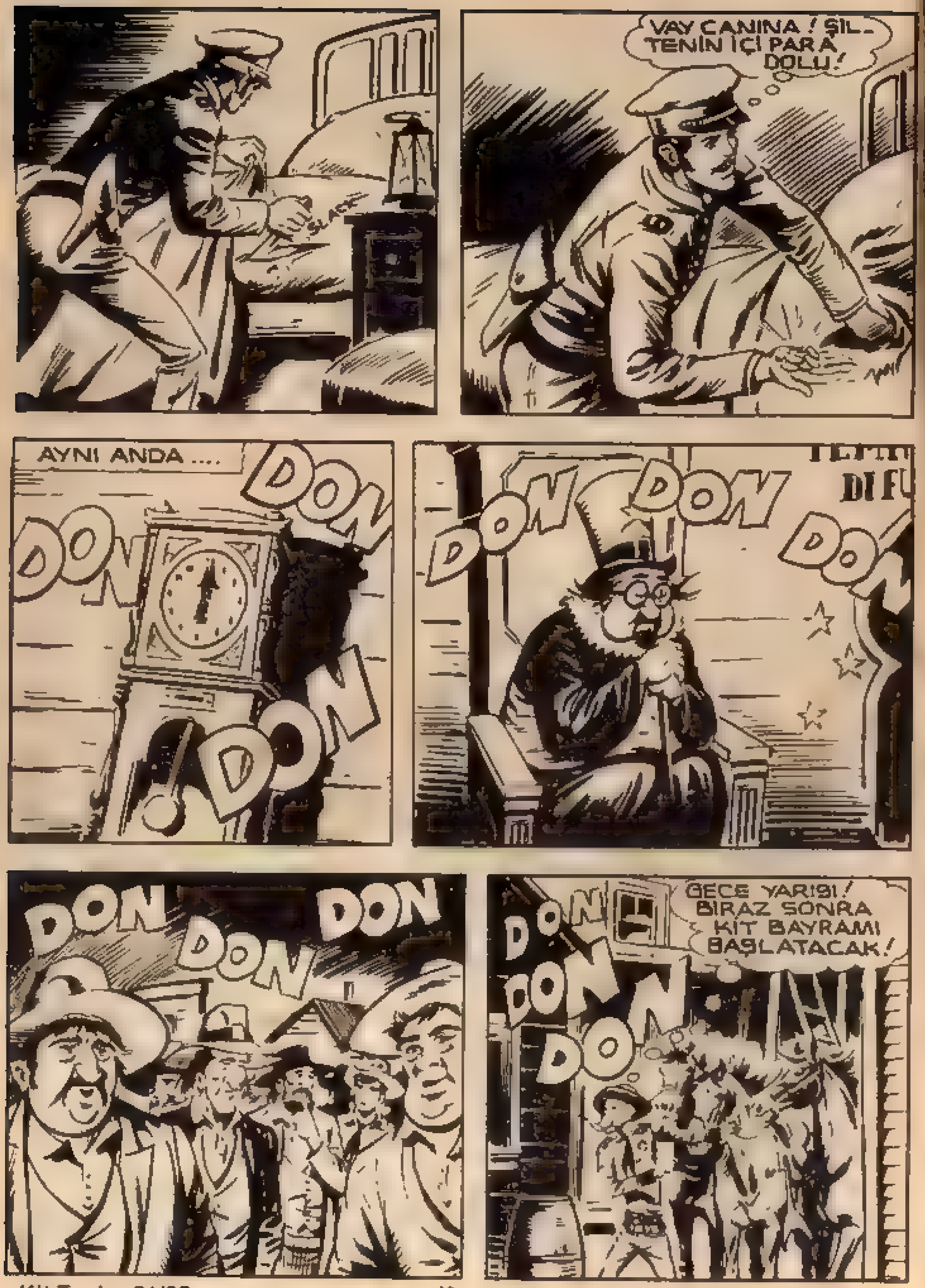

VAY CANINA! ŞİLTENİN İÇİ PARA DOLU!
AYNI ANDA ....
DON
DON
DON DON DON
DON
DON DON DON
GECE YARISI! BİRAZ SONRA KİT BAYRAMI BAŞLATACAK!
DON DON DON

ONİKİ VURUŞ... ONİKİ DOLAR BENJAMİN KARDEŞ.
KUTSAL SAATİN İÇİNE KOY, SAMUEL KARDEŞ.
BİR DAKİKA!!!
TÜM ŞEYTANLAR ADINA, TÖRENİMİZİ BOZAN BU SAYGISIZ DA KİM?
BENİM MİSTER THORALDSON... BEN KİT TAYLOR, TEKSAS'LI RANGERLERİN BAŞKANI.

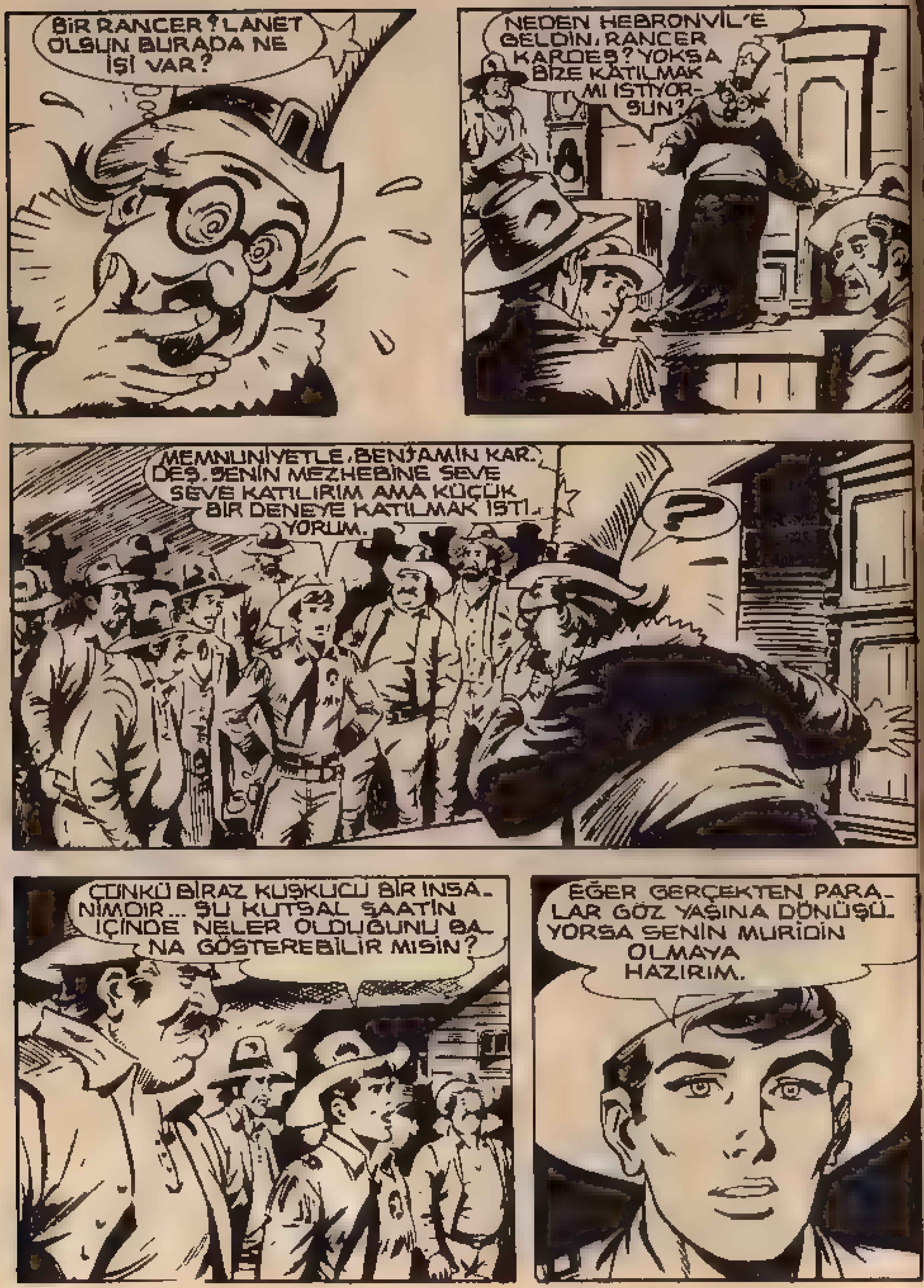
BİR RANCER? LANET OLSUN BURADA NE İŞİ VAR?
NEDEN HEBRONVİL'E GELDİN, RANCER KARDEŞ? YOKSA BİZE KATILMAK MI İSTİYORSUN?
MEMNUNİYETLE, BENJAMİN KARDEŞ. SENİN MEZHEBİNE SEVE SEVE KATILIRIM AMA KÜÇÜK BİR DENEYE KATILMAK İSTİYORUM.
?
CÜNKÜ BİRAZ KUŞKUCU BİR İNSANIMDIR... ŞU KUTSAL SAATİN İÇİNDE NELER OLDUĞUNU BANA GÖSTEREBİLİR MİSİN?
EĞER GERÇEKTEN PARALAR GÖZ YAŞINA DÖNÜŞÜYORSA SENİN MÜRİDİN OLMAYA HAZIRIM.

CEHEMNEMDEKİ TÜM ŞEYTANLAR ADINA!
SEN KİM OLUYORSUN DA BENDEN KUŞKULANABİLİYORSUN?
BENJAMİN'İN SÖZÜ HEBRONVİL KENTİNİ CEHEMNEM ATEŞLERİNDEN KORUYACAK GÜÇTEDİR.
BELKİ DE DOĞRU SÖYLÜYORSUN. DUR BENJAMİN KARDEŞ..
YALNIZ ÖNCE NAMUSLU BİR PEYGAMBER MİSİN YOKSA UYDURUK BİR ŞARLATAN MI.. BUNU ANLAMAK İSTİYORUM.
?
!
?

ŞARLATAN HA! BU KABA SÖZLERİN YÜZÜNDEN CEZALANDIRILACAKSIN.
BAĞIRACAĞINA.
ŞUNUN İÇİNDEKİLERİ GÖSTERSENE!
KUTSAL SAATE DOKUNAMAZSIN, KÜFÜRBAZ ADAM.
ÇEKİL ARADAN SAMUEL KARDEŞ.
SENİ DURDURACAĞIM.
SWING
İYİ BİR ADAMA BENZİYORSUN AMA KUSURA BAKMA...
?

!!!
KUTSAL SAATİ KIRDI, KAFİR!
PARÇALAYIN ŞU İMANSIZI!
DİNSİZ!
ŞU YABANCIYA İYİ BİR DERS VERELİM.
ÖLÜM!
MM
!

SAKİN OLUN!.. VE ŞU ELİMDE- KİLERE BİR GÖZ ATIN!
GÖRÜYOR MUSUNUZ? TAM ONİKİ DOLAR
BENJAMİN KARDEŞİN GÖZ YAŞI- NA DÖNÜŞECEĞİNİ İDDİA ETTİĞİ DO- LARLAR!
ŞİMDİ ANLADINIZ MI? SİZİN SAY- GIDEĞER PEYGAMBERİNİZ BASİT BİR DOLANDIRICIDAN BAŞKA BİR ŞEY DEĞİL
AMA
HAYIR BU MUMKUN DEĞİL

BENJAMİN KARDEŞ BİZE OLANLARI AÇIK- LAR MISIN? LÜTFEN SE- Nİ DİNLİYORUZ
SEN BİZİ ALDATMIŞ OLAMAZSIN
BUNCA ZAMANDIR BİZİMLE DALGA MI GEÇTİN?
BEN Mİ.. YO TABİKİ HAYIR.
ŞEY.. PARALAR HEMEN GÖZ YAŞINA DÖNÜŞE- MEZ TABİİ Kİ..
BELİRLİ BİR SÜRE GEREK..
NE KADAR YANİ?
İKİ ÜÇ DAKİKA, FAZLA DEĞİL.

EH İYİ O ZAMAN! DOĞRU SÖYLEDİĞİNİ KABUL EDE-LİM THORALDSON...
... AMA YA DAHA ÖNCEKİ GÜNLERDE TOPARLADIĞIN DOLARLARA NE OLDU?
ONLAR MI? ONLAR ARTIK YOK, SİZE YEMİN EDERİM!
HEPSİ ATEŞ MELEĞİ-NİN GÖZ YAŞLARINA DÖNÜŞTÜ CE..
YALANCI!
NE, AMA... KİM VAR ORADA?
SENİN MASKENİ DÜŞÜRECEK BİR ADAMIM, MİSTER ŞARLATAN!

KOLLARIMDA NE TUTTUĞUMU BİL-MEK İSTER MİSİNİZ, DOSTLAR?
?
?
SAYGI DEĞER BENJAMİN KARDEŞİN ÜZERİNDE UYUDUĞU SİLTE...
??. VE ŞİMDİ BİR DE İÇİNE BAKALIM!
SLACK

AMAN TANRIM.
DEMEK BU PEYGAMBER BOZUNTUSU BİZİ KANDIRDI.
PİS DOLANDI- RICI!
NE SÖYLEYECEK- SİN, THORALDSON?
ÇIKININI DOLDURDUK- TAN SONRA KAÇ- MAYI MI DÜŞÜNÜ- YORDUN, HA?
BEN.. N...
BEN ANLAYAMIYORUM. O İKİSİ ŞEYTA- NIN ADAMI GALİBA.
!
EVET EVET HİÇ KUŞKUSUZ BUNLAR ŞEYTANIN UŞAĞI. ŞİLTEDEKİ PAMUKLARI PARAYA ÇEVİRİP SİZİN İNANCINIZI SARSMAK İSTİYORLAR.

ATTIĞIN YALANLAR CANIMI- ZA YETTİ. BENJAMIN THO- RALDSON.
GULP...
HAYDİ ONA BİR DERS VERELİM!
KAH- ROL- SUN BU- NU PAHALI ÖDEYECEK
HAYIR.... HAAAYIR!
İMDAAAT!
ZAVALLI YAŞLI KURT SENİN YERİNDE OLMAK İSTEMEZDİM.

HERŞEY YOLUN DA MI KİT?
OH, SEN MİSİN...
PEK YOLUNDA SAYILMAZ...
SAAT DEVRİLDİ VE HEMEN KADRANANIN ARKASINA BİR GÖZ ATTIM AMA MAALESEF BOŞTU.
HAYDİ BURADAN UZAKLAŞALIM. HEBRONVİL'Lİ YURTTAŞLAR BİZİMLE UĞRAŞAMAYACAK KADAR MEŞ-
GUL NASIL OLSA.
İMDAAAT! İMDAAAT!

AZ ÖTEDE...
NE HA-BER?
FİYASKO!
ARADIĞIMIZI BULA-MADIK...
VAMOS!
ARKADAŞ HEBRONVİL'DEN AYRILIRLAR

DAHA SONRA..
ŞİMDİ SAAT. LERDEN BİRİNİ DAHA DAĞITMAYA ÇALIŞACA. ĞIZ. DİLERİM BU KEZ BO. ŞA UĞRAŞMIŞ OLMAYIZ.
AMA KİT..
O ARADIĞINIZ ESRARENGİZ ŞEY, SAHTE PEYGAMBERİN ELİNE GEÇMİŞ OLAMAZ MI?
PARALARI KOYUP ÇIKARTMAK İÇİN SAATİ SIK SIK AÇIYORDU.
HAYIR DOSTUM.
SENİN DEDİĞİN O ŞEY ÖZEL BİR BÖLMEDE GİZLİ VE SAATİN KADRANININ AR. KASINDA DURUYOR...
EĞER KASANIN İÇİNE KONMUŞ OLSAY. DI RAKKASENİN DÜZENİNİ BOZAR. DI...
UH/O HALDE İNCE FAKAT HACİMCE BÜYÜK BİR ŞEY BU...

GELİMİ YANILMIYORSAM BELKİDE ALTIN BİR LEVHA OLABİLİR.
YA DA NE BİLEYİM BİR PORTFÖY BELKİDE ÖNEMLİ BİR BELGEDİR.
SIKTIN ARTIK!
SANA NE OLDUĞUNU SÖYLEMEYECEĞİMİ KIRK KERE ANLAT. TIM BU BÜYÜK BİR SIR!
BİN HİLELİ ZAR!
AMA O LANET OLASI ŞEYİ BUL. DUĞUMUZ ZAMAN BEN DE GÖ. REBİLECEĞİM O ZAMAN BU BO. YÜK SIR PANTOLONUMUN ARKA CEBİNE GIRIVERECEK!
PFUI!
AH! AH!
GAYRET, DOSTLAR ÜÇÜNCÜ SAATİN PEŞİ. NE DÜŞELİM.

ERTESİ GÜN ...
MMMM. "MESA Dİ MOSKERO" DA BİR KULÜBEDE YAŞAYAN İKİ ADAM".
... ŞUK LİSTESİNDE BÖYLE TANIMLAMIŞ. PEK YETERLİ DEĞİL.
AMA YİNE DE HEMEN GİTMELİYİZ.
ÇÜNKÜ ADI GEÇEN YERE PEK YAKINIZ.. ELLİ MİL KADAR BİR ŞEY VAR!
SENDE EN ÇOK NEYE ŞAŞIRIYORUM BİLİYOR MUSUN, ROD
?
BU YÖRELERİ BU KADAR İYİ BİLMENE!..

VAŞİNGTON'DA GÖREV YA- BİR MEMUR İÇİN OLAĞAN- TÜ BİLGİLİSİN.
BİZ ÖZEL HİZMET SERVİSİNDE ÇALIŞANLAR DEĞİŞİK BİR EĞİTİM GÖRÜRÜZ.
GÖREVE ÇIKMADAN ÖNCE DE GİDECEĞİMİZ YERLERİN COĞRAFİ DURUMUNU İYİCE ARAŞTIRIRIZ.KİT.
GAYRET ŞİMDİ DOĞRU MESA Dİ MOSKERO'YA GİDELİM.
YANİ KUZEY BATIYA...
DİLERİM BİZDEN ÖNCE BAŞKALARI BELGELERE EL KOYMUŞ OLMASIN...
"EL TORNADO"YU MU KASTEDİYORSUN?
EVET KİT, ONU KASTEDİYORUM!

ÜÇ ARKADAŞ BÜTÜN GÜN AT SIRTIN-
DAYDILAR.
VE AKŞAMA DOĞRU MOSKERO YAKIN-
LARINDAKİ BİR DAĞIN ETEĞİNE UL
MIŞLARDI.
SANTA KATALİNA KÖYÜNDE ....
GİDİP BİRAZ ŞERİFLE ÇE-
NE ÇALALIM.
BELKİ DE GEREKSİZ YERE
VAKİT KAYBETMEKTEN
KURTULU-
RUZ.

HERŞEYE KARŞIN KİT BOŞ YERE UMUTLANMIŞTI..
MESA'DA MI? HAYIR
BİLDİĞİM KADARIYLA
HİÇ KİMSE YAŞAMI-
YOR...
WANTED
UNUTMAYIN Kİ VADİNİN
BÜYÜK BİR BÖLÜMÜ BURA
İNSANLARININ HOŞUNA GİT-
MEDİĞİ İÇİN BOŞ KAL-
MIŞTIR.
AMA YİNE DE BAZI DAĞ
ADAMLARI YA DA AVCILAR
BİR KULÜBE YAPMIŞ
OLABİLİR
BENİMLE GELİN
DOSTLAR...
YÜZÜNÜZDEN
UMUTSUZLUK
OKUNUYOR

...MORALİNİZİ DÜZELTMEK İÇİN SİZE BİRER BURBON ISMARLAYACAĞIM. DİLERİM TOPARLANIRSINIZ!
İŞTE HARİKA BİR FİKİR. ÇOK İYİ BİR ŞERİFSİNİZ!
AMERİKAN VİSKİSİ.
PEKİ YA SİZLER NASILSINIZ? YANİ ÇEVREDE SİLAHI CEBİNDE DOLAŞANLARIN SAYISI ÇOK MU?
YAKINMAYA HAKKIM YOK RANCER...
SALOON
SANTA KATALİNA, TOMBSTON" GİBİ DEĞİL...
SÜREKLİ DÜELLOLARIYLA ÜNLÜ BİR KENT.
BURADAKİ EN ŞİDDETLİ KAVGALAR SARHOŞLARIN ARASINDA ÇIKAN AĞIZ DALAŞLARI.

AKŞAMLARI DA BAZEN KIZ YA DA VİSKİ İSTEYEN BİR KOVBOYUN SESİ DUYULUR.
HERZAMANKİNDEN BİR ŞİŞE, DANİEL. YABANCILARA BENİ MAHCUB ETME.
KAYGILANMAYIN, MARŞAL.
DÜNYADA SAKİN BİR KÖŞENİN VAR OLDUĞUNU BİLMEK BENİ SEVİNDİRDİ...
HUM
UNUTMA EVLAT... DİKENSİZ GÜL OLMAZ.
?

NE DEMEK İSTEDİNİZ, ŞERİF?
SANTA KATALİNA'DA HERŞEY YOLUNDA GİBİ GÖRÜNSE DE...
...KÜLLERİN ALTINDA BELİRLİ BİR ATEŞ VAR!
KASABADA HERKES BORÇ İÇİNDE, TÜCCAR VE BANKERLER DE İFLAS ETMEK ÜZERE...
SUÇLU KİM, BİLİYOR MUSUNUZ?
?
?
?
İŞTE BUNLAR!!!
BİN HİLELİ ZAR! NE GÜZEL BİR PARA TOMARI O ÖYLE!
EVET KUŞKUSUZ. ÇOK GÜZEL AMA...

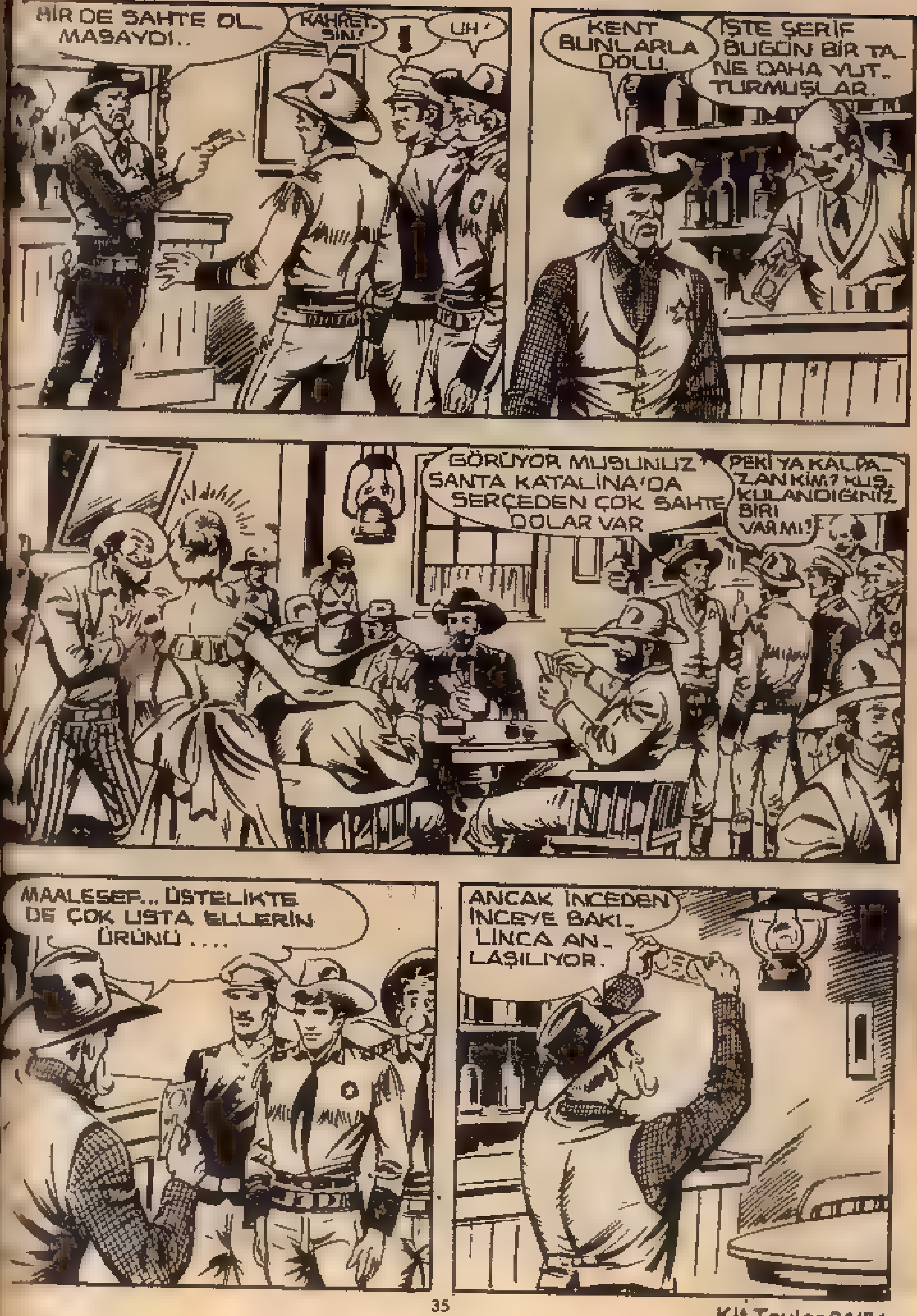
BİR DE SAHTE OLMASAYDI..
KAHRETSİN!
!
UH!
KENT BUNLARLA DOLU.
İŞTE ŞERİF BUGÜN BİR TANE DAHA YUTTURMUŞLAR.
GÖRÜYOR MUSUNUZ SANTA KATALİNA'DA SERÇEDEN ÇOK SAHTE DOLAR VAR
PEKİ YA KALPAZAN KİM? KUŞKULANDIĞINIZ BİRİ VAR MI?
MAALESEF... ÜSTELİKTE DE ÇOK USTA ELLERİN ÜRÜNÜ....
ANCAK İNCEDEN İNCEYE BAKILINCA ANLAŞILIYOR.

FİKRİMİ ÖĞ_ RENMEK İSTER_ MİSİNİZ?
BENCE SANTA KATALİNA YALNIZCA "SORUM ALANI" Y
BU GİDİŞLE TÜM ÜLKE BU SAHTE YEŞİLLERLE DOLUP TAŞACAK!
10 DOLARLIK BANKNOT.
OLABİLİR, ŞERİF... EĞER GÖREV_ Lİ OLMASAYDIM BURADA KALIP SİZE YARDIM ETME_ GE ÇALIŞIRDIM.
İLGİ LENDİ.
GİNE TE_ ŞEKKÜRLER EVLAT..
BEN YİNE DE HÜ_ KÜMETE BİLDİRDİM, DİLERİM YAR_ DIMCI OLURLAR!..
GÖREVİNİZİN TAMAMLAN_ MASINA İÇELİM, DOSTLAR
SİZİN DE SAHTEKARLARI YAKA_ LAYABİLMENİZE İÇELİM, ŞERİF!
ŞERİ YAP/
*ÇİN ÇİN

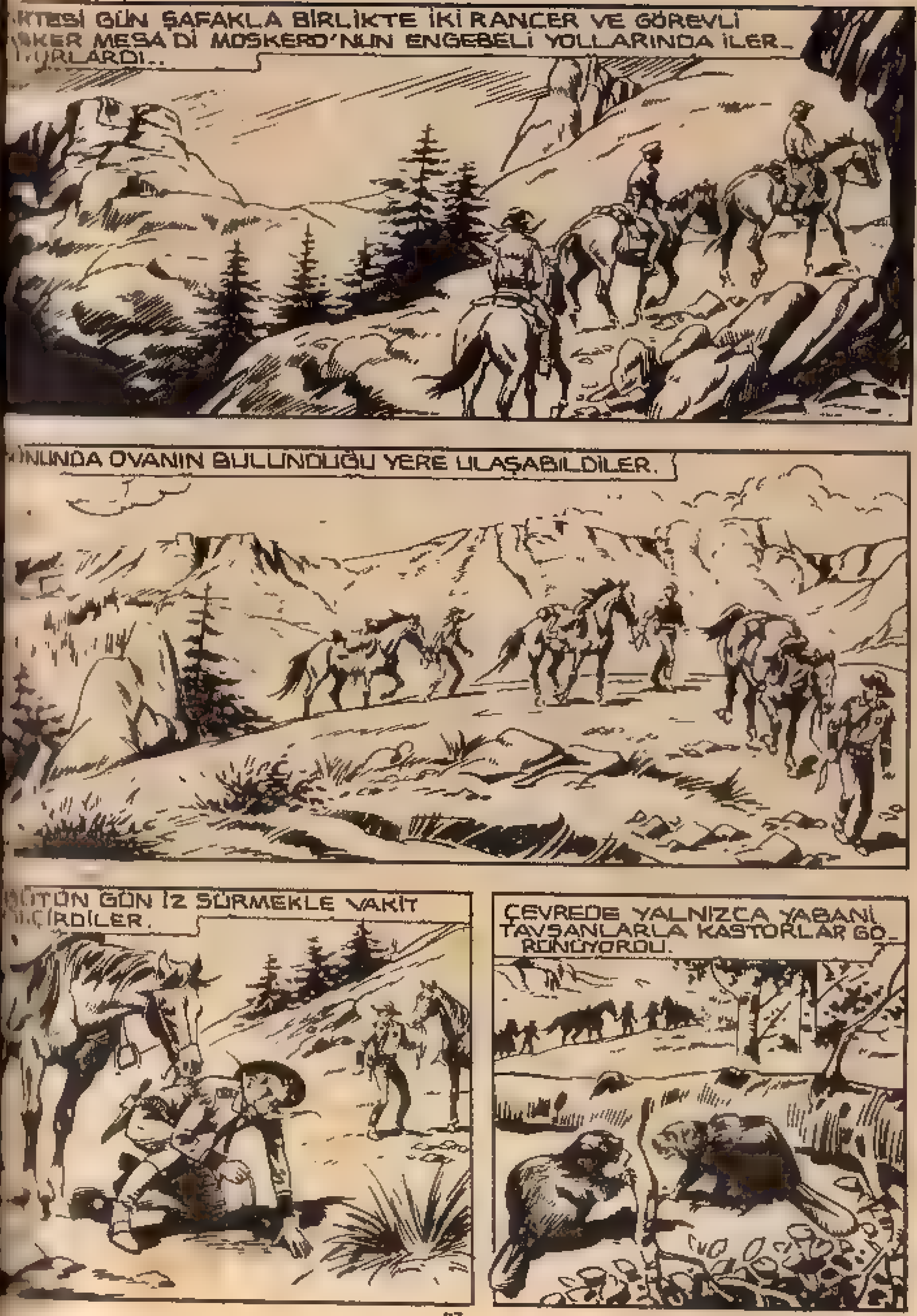
KTESİ GÜN ŞAFAKLA BİRLİKTE İKİ RANGER VE GÖREVLİ KER MESA Dİ MOSKERO'NUN ENGEBELİ YOLLARINDA İLER_ URLARDI..
ONUNDA OVANIN BULUNDUĞU YERE ULAŞABİLDİLER.
BÜTÜN GÜN İZ SÜRMEKLE VAKİT ÇİRDİLER.
ÇEVREDE YALNIZCA YABANİ TAVŞANLARLA KASTORLAR GÖ_ RÜNÜYORDU.

...ÖĞLENE DOĞRU...
KULÜBEYİ GÖRDÜNÜZ MÜ ? ŞUK'UN TARİFİ DOĞRUYMUŞ.
SANIRIM BURADA BİR DAĞ ADAMI OTURUYORDUR.
DAĞ ADAMLARININ RAKKASELİ SAAT ALDIKLARINI HİÇ İŞİTMEDİM.
YO, HAYIR. BURADA GARİP ŞEYLER DÖNÜYOR. DİKKATLİ OLMALIYIZ.
YAKLAŞALIM ÇOCUKLAR AMA GÖZLERİMİZİ DE DÖRT AÇALIM.

KULÜBE BOŞ GİBİ DURUYOR.
UH!
OLABİLİR. BELKİ DE İÇİNDE YAŞAYANLAR SABAH KAHVALTISI İÇİN AVLANMAYA ÇIKMIŞTIR.
ÖNCE BEN GİRİYORUM.
SLAM!
?!

ÜÇ TANE YATAK...
?!
BİR DE ZENGİN CİN KOLEKSİYONU. FAKAT RAKKASELİ SAAT FİLAN YOK
HEY, GELİN BAKIN KULÜBENİN ARKA_ SINDA NE VAR?
BİR TÜNEL. KAYA_ LARIN İÇİNE OYULMUŞ BİR TÜ_ NEL!
GİDİP BİR GÖZ ATALIM.
O ÜÇ MERAKLI GELMİŞ BİLE. KAHROLSUN BU KAÇINILMAZ DI...

SELÂM AMIGOS!
? ? ?
AH.. BURADA OTURANLAR SİZ_ LER MİSİNİZ?
BİZ GEZGİNİZ, DELİKANLI...
ADIM ALFREDO ROSAS. HUSTON'LU TÜCCARIM. BU DA SLEYT, AV VE TATİL ARKADAŞIM!
ROD VE DİĞER İKİ RANCER DE KENDİLE_ RİNİ TANIT_ TIKTAN SONRA...
MMM. BURALARA KADAR BİR İKİ TAV_ ŞAN AVLAMAK İÇİN Mİ GELDİNİZ YANİ?
AVLANMAYI ÇOK SEVE_ RİM. HER YIL BEN VE DOS_ TUM SLEYT VAHŞİ BİR YER SEÇER BU ZEVKİMİ_ Zİ TATMİN ETMEYE ÇALIŞIRIZ.

BU YIL DA MESA DI MOSKERO'YU SEÇTİK VE PİŞMAN DA DEĞİLİZ.
YETERİNCE VAHŞİ HAYVAN VAR, VE...
ÖZÜR DİLERİM SÖZÜNÜ KESTİM BAYIM.
BİR SÜRE ÖNCE KÖYDEN GEÇEN BİR SATICIDAN RAKKASLI BİR SAAT SATIN ALDINIZ MI?
EVET, EVET... ŞİMDİ HATIRLIYORUM ARABASIYLA İLERLEYEN, GARİP BİR ADAMDI..
BİZ DE ONDAN BİR SAAT SATIN ALDIK... DOĞRU..
VE DE RAKKASELİ BİR SAATTİ, GERÇEKTEN.
BİR.. BİR SAAT MI? ŞEY.. BİZ...
NE SAATİ TANRI AŞKINA!
?
!
SEN SUS! BIRAK DA BEN ANLATAYIM!
İYİ! AVLANMAK İÇİN BÖYLE BİR YERE GELENLERİN SAAT ALMALARI ÇOK GARİP AMA BU YİNE DE SİZİN SORUNUNUZ.
TANIŞTIĞIMIZ YERE VE YAŞADIĞIMIZ ORTAMA BAKINCA SORUNUZ PEK ANLAMSIZ OLUYOR DELİKANLI HATTA ŞAŞIRTICI..
KESİNLİKLE HAKLISINIZ.
FAKAT LÜTFEN CEVAP VERİN!
BİRAZ DÜŞÜNEYİM
ŞİMDİ O SAATİN NEREDE OLDUĞUNU ÖĞRENEBİLİR MİYİM?
AKSİ ŞEYTAN! NE DİYE SANA CEVAP VERECEKMİŞİZ Kİ SERSEM?
SUSSANA APTAL!

ARKADAŞIM ADINA ÖZÜR DİLERİM. O... BİRAZ ŞEY NASIL SÖYLESEM ASABİ BİR TİPTİR.
CEVABINIZI BEKLİ- YORUM, BAYIM...
TABİİ, EVET... YANILMI- YORSAM... SAAT PEK İYİ İŞLEMİYORDU...
O YÜZDEN DE..ONU... ÇAĞLAYANA ATTIK.
CEHEN- NEM ŞEY- TANLARI!
!!
HANGİ ÇAĞLAYANA?
BURADA AŞAĞIDA YARIM MİL KADAR UZAKTA.
HEMEN GİDELİM, KİT.
FAKAT.. AKINTI SÜRÜKLE- MİŞTİR.
DİLERİM, ÖYLE OLMASIN
O ZAMAN TAM BİR FELAKET..
?
?
VAY CANINA!

GALİBA ŞAKA EDİYORSU- NUZ, AMİGOS? BURADA VAHŞİ MESA DI MOSKERO GİBİ BİR YERDE ÇAĞLA- YANA ATILMIŞ BOZUK BİR SAATİ ARAMAK...
PEK AKILLICA DE- ĞİL
SİZE AÇIKLAMAK ZORUNDA DEĞİ- LİM.
SON BİR SORUM VAR: O TÜNELİN İÇİNDE NE ARIYORSU- NUZ
EH?!
NE ARAYALIM İSTER- DİNİZ. TABİİ Kİ HİÇ- BİR ŞEY!
BİRAZ SERİNLEMEK İÇİN GİRMİŞTİK İŞTE HEPSİ BU...
ÇAĞLA- YANA İNELİM, KİT..
TAMAM! VERDİĞİNİZ BİLGİLER İÇİN TE- ŞEKKÜRLER...
DİLERİM BU KADAR ÖNEM VER- DİĞİNİZ SAATİ BULUR- SUNUZ!

KAHRETSİN! BU ÜÇ HERİF HİÇ DE HOŞUMA GİTMİYOR!
SALAK SURATLI!
KOSKOCA BİR APTALSIN, SEN!
HEY, AMA NE...
HEP SENİN YÜZÜN-DEN. BAŞIMIZA BİR İŞ AÇILIRSA BEY-NİNİ DAĞITIRIM.
O SAATİ SATIN ALDIĞIMIZ GÜN ONCA ÇİNİ DEVİRMEMİŞ OLSAYDIN, VE DE SATICIYA NEREYE GİTTİĞİMİZİ SÖYLE-MESEYDİN, BU ÜÇ HERİF PEŞİMİZE DÜŞ-MEZDİ.

BUNLAR SADECE SAATİN PEŞİNDE Mİ ACABA?
NE BİLEYİM!?
BELKİ DE BURADA OLUŞ NEDENLERİ-Nİ BU YOLLA AÇIK-LAMAK İSTİYOR-LARDI.
BELKİ DE UZUN SÜRE-DİR PEŞİMİZDEDİRLER
ELİMİZDEN GELEN TEK ŞEY VAR
GİDİP BU HERİFLERİ HİÇ ŞÜPHE ÇEKMEDEN TEMİZLEMEK!
!
İZLE BENİ!

BU ARADA BİRKAÇ YÜZ METRE İLERİDE.
DİLERİM SAATİN AKŞAM KISMI HENÜZ SUYUN ÜZERİNDEDİR.
BAK DOSTUM HİÇBİR ŞEY BULAMAYACAĞIMIZDAN EMİNİM!
AMA
ROSAS BİZE MASAL ANLATTI, KARDEŞİM!
ÖNCE AVLANMAYA ÇIKAN İKİ ADAMIN SAAT ALIP GERİ GÖTÜRMEK İSTEMESİ DELİCE BİR İŞ.
SONRA TÜNELDE MUTLAKA BİR ŞEYLER VAR. YA DA EN AZINDAN O İKİSİNİN SAKLAMAYA ÇALIŞTIĞI BİR ADAM GİZLİ
UNUTMAYIN KULÜBEDE TAM ÜÇ YATAK VARDI
BİN HİLELİ ZAR. BUNU HİÇ DÜŞÜNMEMİŞTİM.

YİNE DE SAAT SATIN ALMALARI AKLA YAKIN DEĞİL. PEKİ NEDEN ROSAS YALAN SÖYLÜYOR.?
BİRAZ SONRA ANLAYACAĞIZ...
BU ESRAR PERDESİNİN ALTINDA MANTIKLI BİR DURUM OLMALI.
KİT! BİZİ İZLİYORLAR
BEN DE BUNU BEKLİYORDUM.
DİK KULAKLARINI FRANKİ! BEN VE ROD O İKİ TİPİ ÇAĞLAYANA DOĞRU ÇEKECEĞİZ.
BU ARADA SEN ORTADAN KAYBOLUP TEPEYE TIRMANACAKSIN VE TÜNELDE OLANLARI ÖĞRENMEYE ÇALIŞACAKSIN.
BAŞÜSTÜNE GENERALİM.

ÜÇ ARKADAŞ ÇAĞLAYANIN YANINA ULAŞINCA...
İKİ ÇİFT GÖZ ONLARIN HER HAREKETİNİ İZLEMEYE BAŞLADI..
BA-RIP! GERÇEKTEN SAATİN PEŞİNDEY-MİŞ GİBİLER.
BELKİ DE RANCER YA-LAN SÖYLEMEDİ BİZİM NE OLDUĞUMUZU BİLMİYOR.
SUS VE O TEK GÖ-ZÜNLE HİÇ BİR HAREKETİ KAÇIRMAMAYA BAK!
HİÇ OLMAZSA BURDAN GİDİNCE-YE KADAR.

ŞİMDİ NE VAR?
SAATİ ARAR-MIŞ GİBİ YAP VE BANA BIRAK.
FLOP
AH! AH! DAHA ÇOK ARAR BU SERSEMLER.
ÇENENİ KAPATACAK MISIN GERİ ZEKALI?
İŞTE, BULDUM!!!

NİHAYET SAATİ BULDUM.
EH?!
KİRİŞİ KIRA- BİLİRİM.
NEEEE ?
KALLEŞ KANI!
AMA... AMA... BU MÜMKÜN DEĞİL!!!
!
BİZ BU ÇAĞLAYANA SAAT FALAN ATMA- DIK Kİ!
HİÇBİR ŞEY ANLAMIYORUM
LANET OLSUN! GÖRMEĞE GİDELİM!

BU ARADA AŞAĞIDA...
AMA NE BULDUN KİT? BURADA... BİR ŞEY YOK!
DOĞRU!
SADECE UFAK BİR TU- ZAK HAZIRLADIM, PEŞİ- MİZDEKİLER İÇİN...
AYNI ANDA..
ŞİMDİ KİMSE BENİ ARAMAZ.
HAYDİ ŞU KAHROLA- SI TEPEYE ÇIKA- LIM.
SONRA DA GİDİP TÜNELİN ESRA- RINI ÇÖZELİM.

BU ARADA ÇAĞLAYANIN KIYISINDA..
BAK SEN! KİM GELİYOR? DOSTUMUZ MİSTER ROSAS..
SAATİ KURMAYA MI GELDİNİZ?
AMA AMAA..
AMA SEN BULDUĞUMUZA İNANMIYORSUN, HA?
NEDEN İNANAMADIĞINI DA SÖYLEYEYİM Mİ? ÇÜNKÜ AZ ÖNCE KUŞLAR BANA..
SAATİN O TÜNELDE OLDUĞUNU SÖYLEDİ
KAHRETSİN

CRACK
CRACK
BANG
BANG
TEK GÖZLÜYE DİKKAT, ROD!.
KAHR...
BANG

SOCK
BOING
AH!
YARDIMINA GELİ-
YORUM, ROSAS!

OURK!!!
SMACK
SPLUFF
PİS
KÖPEK!
!
?!
BİRAZ UÇ
BAKALIM!
LAN!!

BU KADAR DERS YETER MI ?
ŞİMDİ SANA GÖS-TERİRİM, RAN-CER!
BANG BANG
AAH...
TAM İSABET!
DUR GİDİP BİR KURŞUN DA BEYNİNE SIKAYIM.

AKSİ ŞEYTAN...!
DİŞÇİNE SELAM SÖYLE!
SLANG!
ACH...
OOOH...

BENİ UNUTTUN PİÇ KURUSU!
SDUM
AAAH!
KÖPEK SOYU!..
SDUM
SMACK!
S-CIACK

SİZİ SALAK HERİFLER!
ŞİMDİ ŞUNLARI AYILMADAN ÖNCE BİR DÜZENLEYELİM.
ROD AZ SONRA KENDİNE GELİR...
PÜF... ÇOK YORULDUM.
YA FRANKİ, O NE YAPTI ACABA?

BU ARADA..
BAKALIM BURADA NELER VARMIŞ.
BİN HİLELİ ZAR!
BU MAKİNE NE İŞE YARIYOR ACABA?

UH. BURADA BİR TAKIM KALIPLAR VAR.
YANILMIYOR_ SAM BUNLAR ON DOLARLIK-LARIN TERS GÖRÜNÜŞÜ..
?
KANSAS'IN TÜM BİF-TEKLERİ!
DOLARLAR... ON DOLARLIK PA-RA PAKETLERİ!
BU BİR HAZİNE... BÜYÜK BİR HAZİNE!..

YALNIZCA ALTIN YERİNE DOLAR VAR!.
EĞER BU LANET OLASI HİKAYEDEN BİR ŞEY ANLIYORSAM ARAP OLAYIM.
ŞİMDİ AKLIMA GELDİ... SANTA KATALİNA'NIN ŞERİFİ DEMİŞTİ Kİ... PFUI!
CUCU CUCU CUCU
DLONG DLANG DLING
TRRRRRRR
DEDEMİN ELİNDEKİ BEŞ AS ADINA! BU SES DE NE?
ŞURADAKİ TÜNELDEN GELİYOR...
CUCU CUCU
DLENG DLENG DLENG

ANLAŞILAN BU-RASI SÜRPRİZLER TÜNELİYMİŞ.
DİLERİM BUNCA SÜRP-RİZİN ARDINDAN ÇİRKİN BİR ŞAKAYLA KARŞI-LAŞMAM.
EEEH!?
EN İYİSİ RÜYA DA-MIYIM DEĞİL MİYİM ANLAYABİLMEK İÇİN KENDİME BİR ÇİM-DİK ATAYIM.

KİT TAYLOR - No: 31 - 50 Lira - Haftada Bir Çıkar -Sahibi ve Yazı İşleri Müdürü: Erdoğan EGELİ - İdare ve Basıldığı Yer Ceylan Yayınları Matbaası - Cağaloğlu, Tasvir Sok. No. 1 İstanbul Tel. 20 80 90 - Bu mecmuanın Türkiye'de neşir hakkı münhasıran Opera Mundi Firması tarafından Ceylan Yayınları Müessesesine verilmiştir. - Dağıtım: Hürriyet Holding A.Ş. Tel: 28 50 20 - İlân Servisi: Egeli Yayıncılık ve Reklâmcılık - Tel: 20 87 31 - Son Baskı Tarihi: 26 Temmuz 1982